

VSTUPNÍ BRÁNA V NÁVAZNOSTI NA KOVOVÝ PLOT

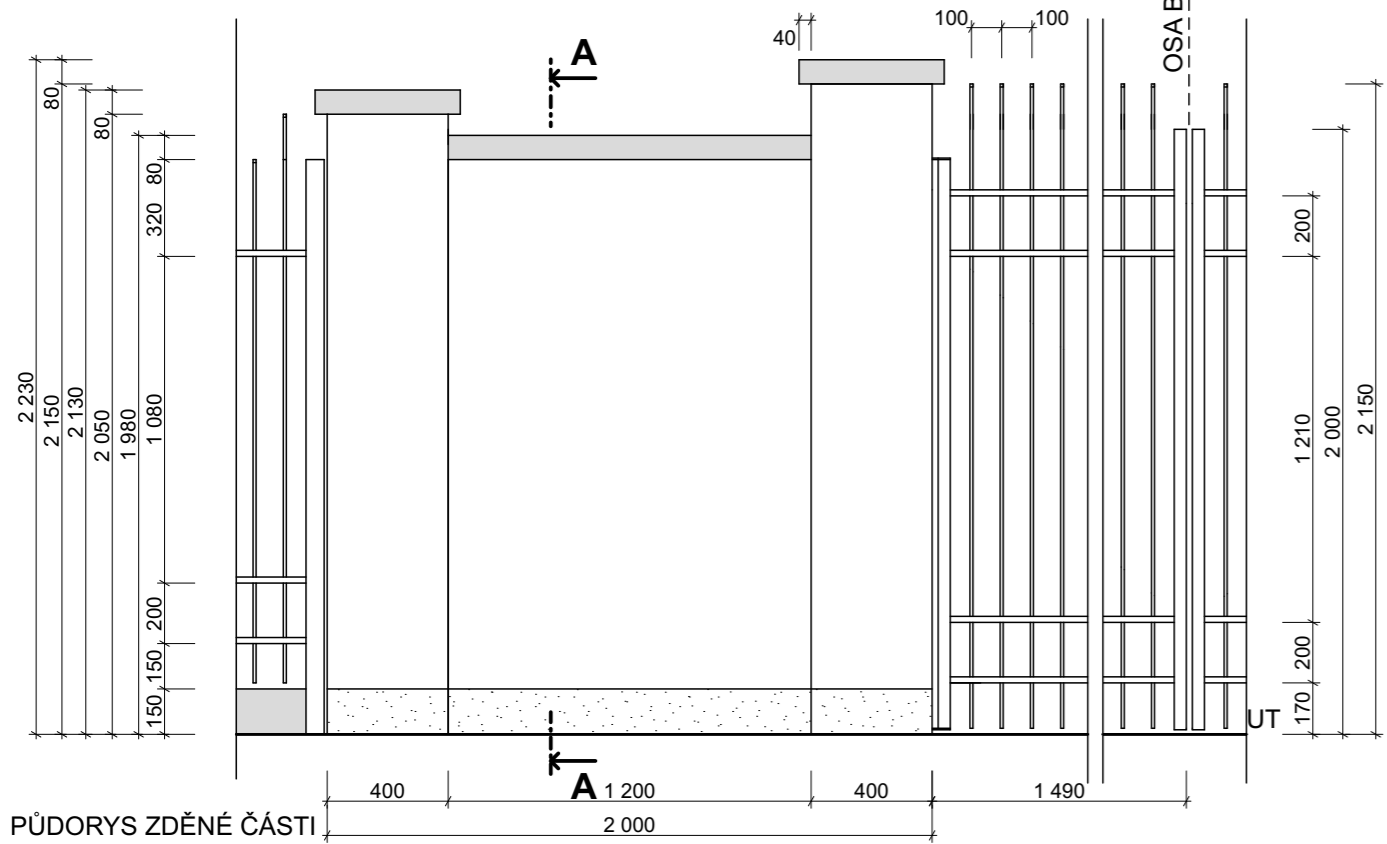

PŮDORYS ZDĚNÉ ČÁSTI

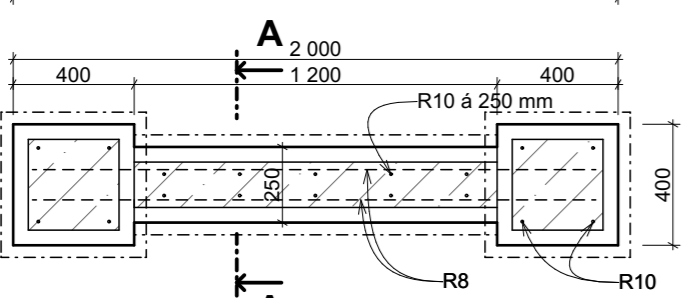

VSTUPNÍ BRÁNA V NÁVAZNOSTI NA ZEĎ HŘBITOVA

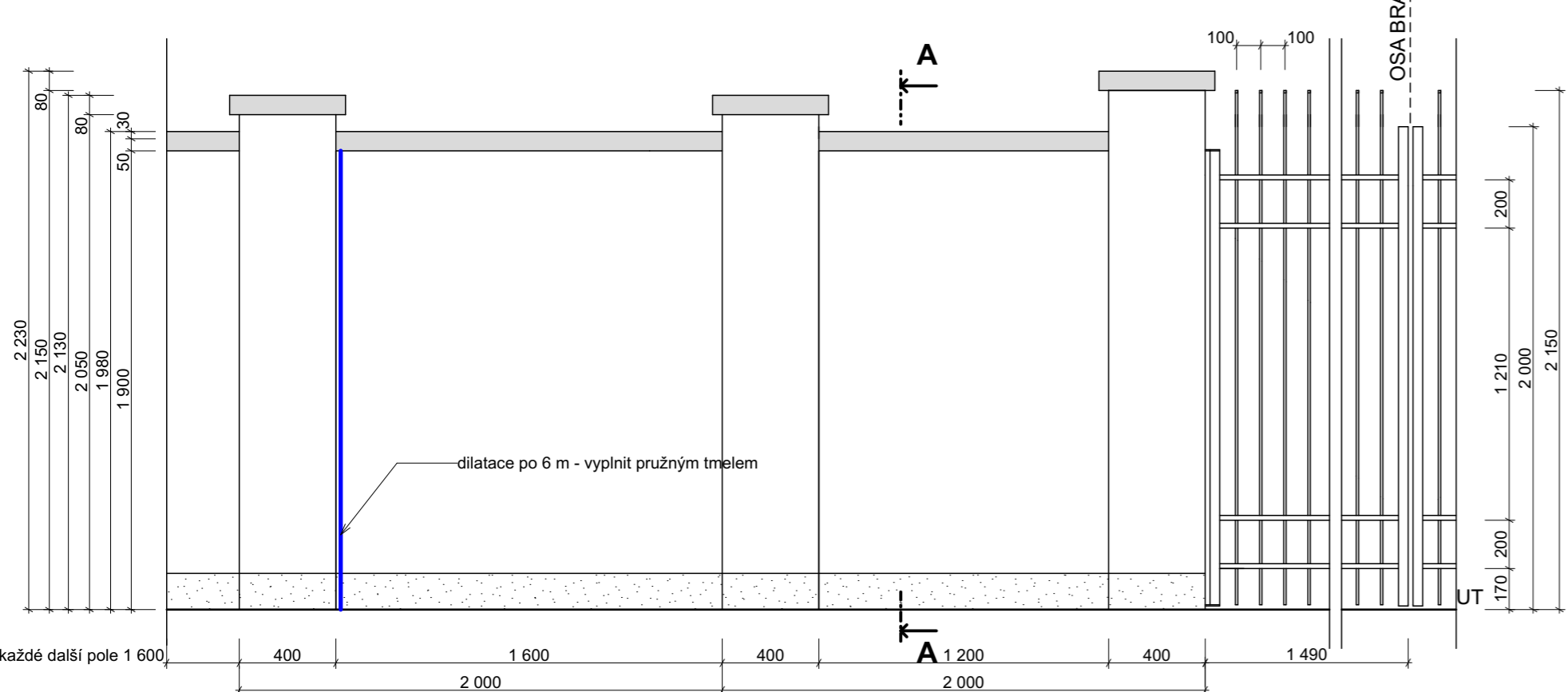

ŘEZ HŘBITOVNÍ ZDI A-A

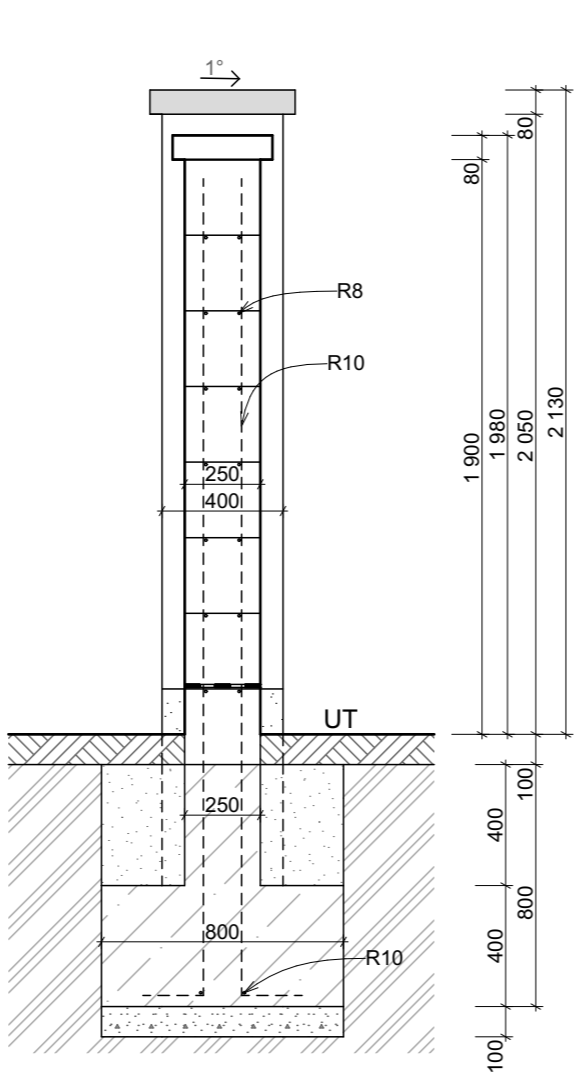

POLE PLOTU A NÁVAZNOST BRÁNY PRO VÝVOZ HŘBITOVNÍHO ODPADU

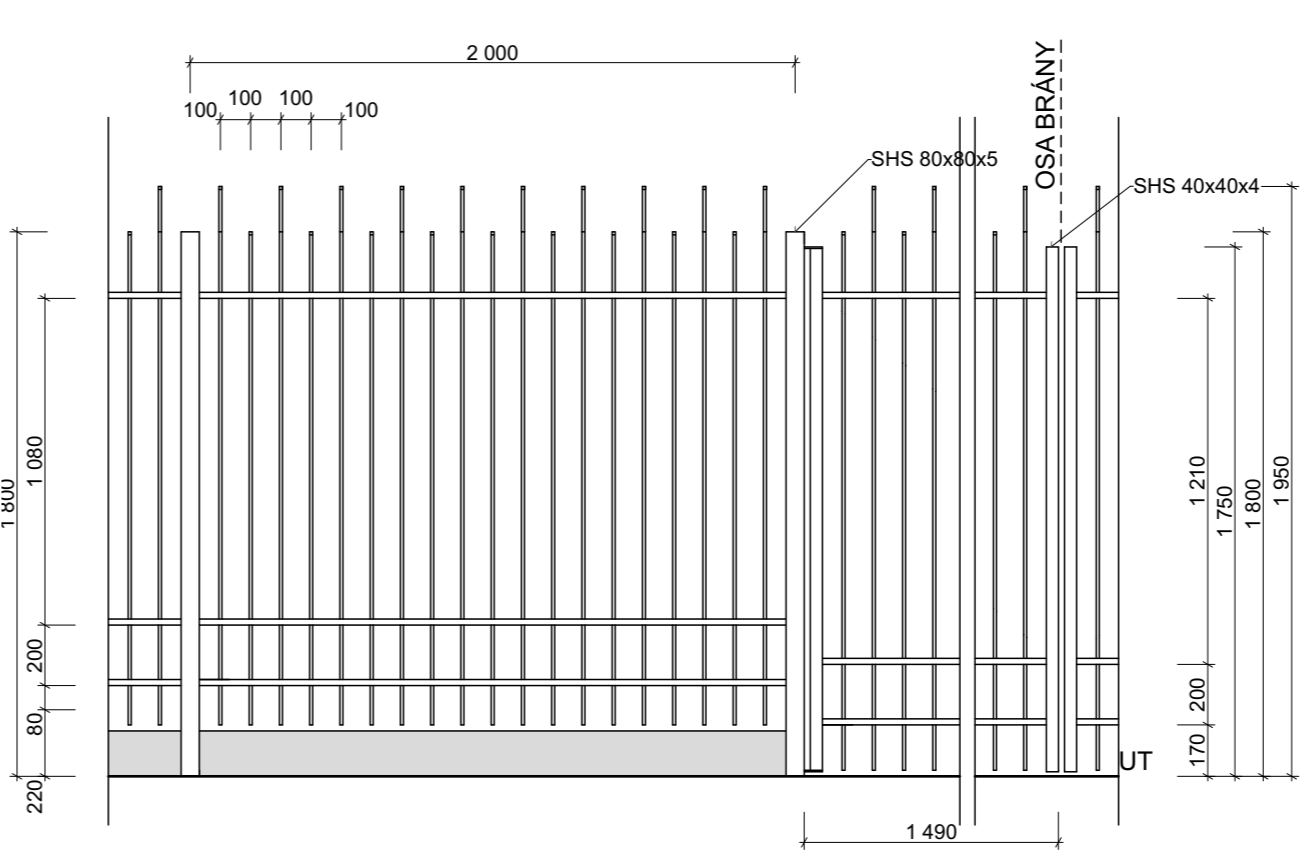

LEGENDA (ŘEZ):

- BETON C20/25 XC2
- STĚRKOVÝ PODSYP fr. 16-32
- NOVÝ POVRCH (DLAŽBA, NASYPANÁ ZEMINA)
- ZEMINA NASYPANÁ
- ZEMINA PŮVODNÍ

LEGENDA (POHLEDY):

- OMÍTKA, ZRNITOST 1 mm, BÍLÁ
- BETON POHLEDOVÝ
- MOZAIKOVÁ OMÍTKA, ŠEDÁ

BETON: 20/25  
OCEL: S 235 JR

SVISLÁ VÝZTUŽ POLE: R10 á 250 mm  
SVISLÁ VÝZTUŽ SLOUPEK: R10 4x  
VODOROVNÁ VÝZTUŽ: 2x R8  
PŘEKRYTÍ VÝZTUŽE: 300 mm  
KRYTÍ VÝZTUŽE: 50 mm

DETAIL VRCHOLU SVISLÝCH PRVKŮ PLOTU 1:5

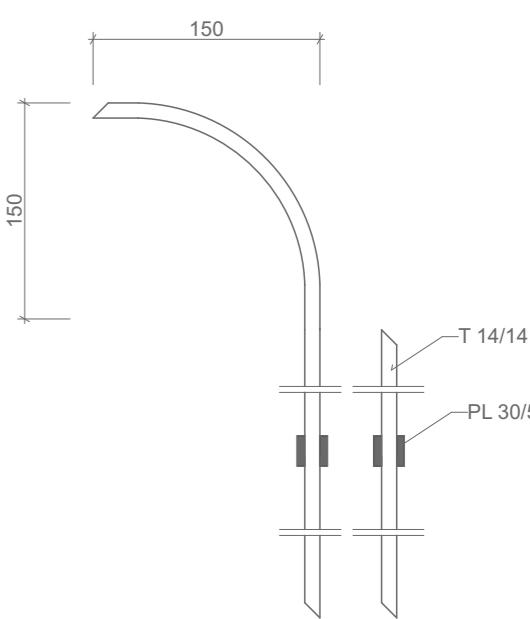

POHLED NA CELÉ KŘÍDLO BRÁNY

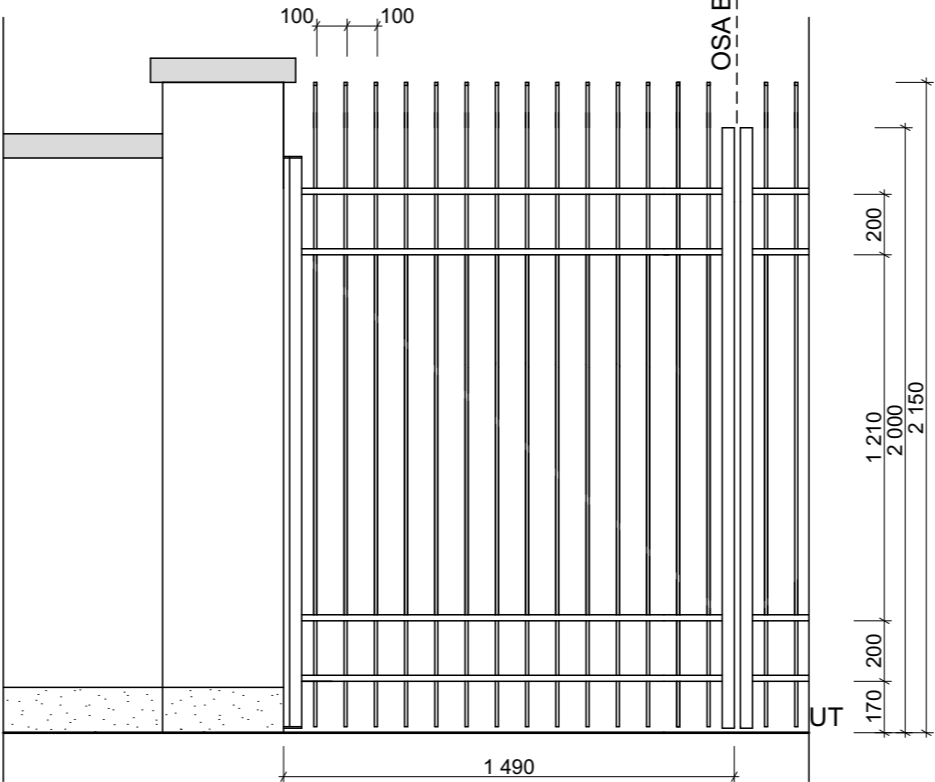

NÁZEV AKCE :

Rozšíření centrálního hřbitova ve Frýdku - projektová dokumentace

OBJEKT : SO 08 - OPLOCENÍ

ČÁST : D.2 DOKUMENTACE TECHNICKÝCH A TECHNOLOGICKÝCH ZAŘÍZENÍ

OBSAH :

OPLOCENÍ - PŮDORYS, POHLEDY A ŘEZ

ZODP. PROJEKTANT	VYPRACOVAL	KONTROLOVAL
Ing. Kania Jan	Ing. arch. Daniel Vaněk	Ing. Foldyna David



PPS Kania s.r.o., Nivnická 665/10, 709 00 Ostrava  
tel.: 596 245 252, fax: 596 245 252, e-mail: projekce@pps-kania.cz

KATASTRÁLNÍ ÚZEMÍ, PARC.Č. :	Frydek-Místek, č. 63956
MÍSTO STAVBY :	Frydek-Místek, č. 598003
STAVEBNÍK / OBJEDNATEL :	Statutární město Frydek-Místek Radniční 1148, 738 01 Frydek-Místek

ARCHÍV

STUPEŇ DPS

DATUM ŘÍJEN 2019

Č. ZAKÁZKY PPS- 02/17

MĚŘÍTKO 1 : 25

ARCHÍVNÍ ČÍSLO :

PPS- 02/17-D.2.b-

Č.V. 02